کد فرآیند:PR-PIC-101
تاریخ بازنگری:۹۹/۱۲/۲۰
دفعات بازنگری:۴
صاحب فرآیند: واحد های درمانی-کنترل عفونت

Bohlool Hospital

فرآیند مواجهه شغلی

(نیدل استیک، پاشیده شدن خون و ترشحات به چشم یا دهان یا پوست ناسالم)

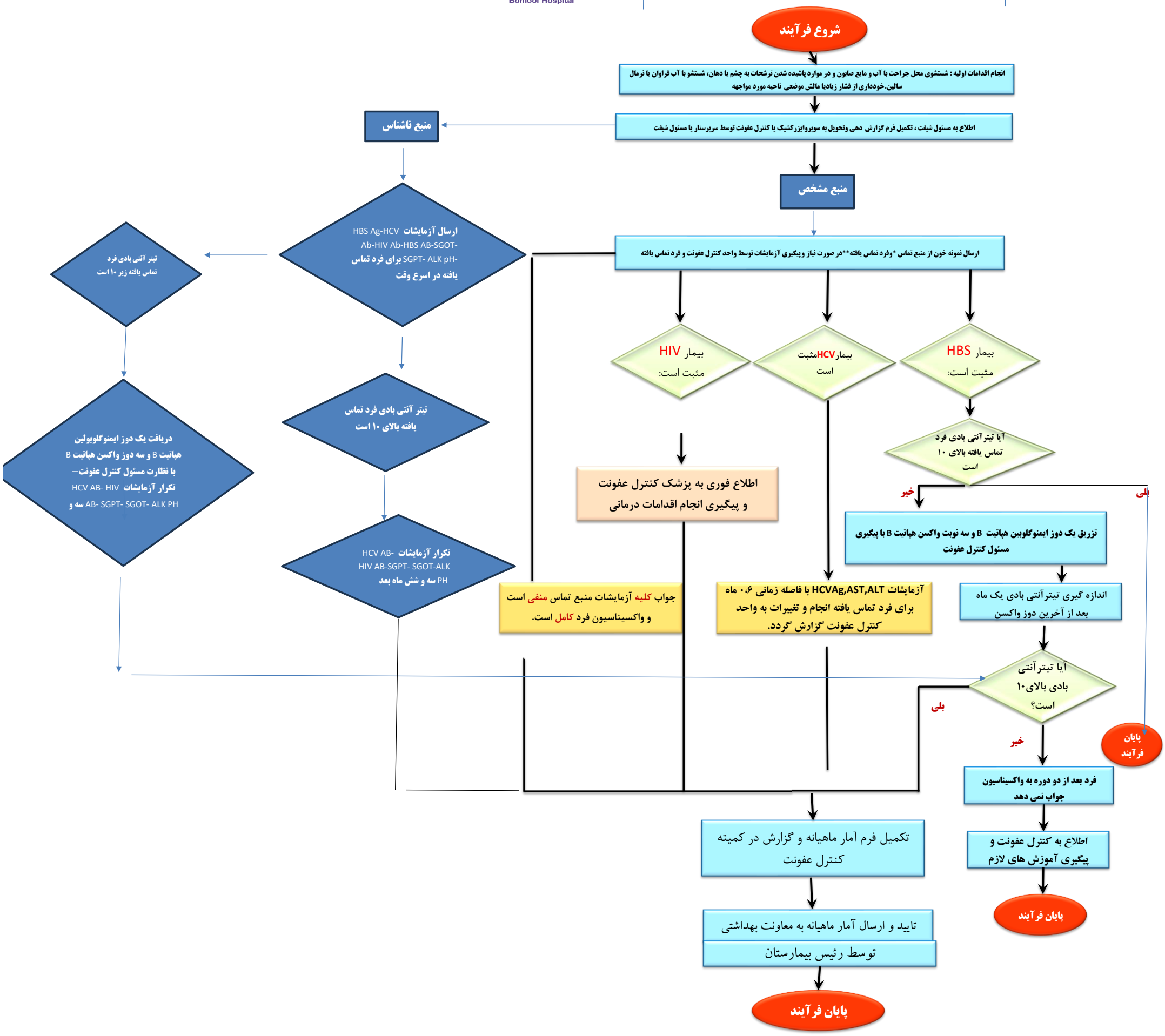

* نمونه خون با برچسب شامل: نام و نام خانوادگی بیمار، بخش و آزمایشات نیدل استیک(HBS/HCV/HIV) با هماهنگی به آزمایشگاه ارسال گردد. روی برچسب کلمه نیدل استیک قید شود.درخواست آزمایش روی سرنسخه توسط مسئول شیفت داده شود و همراه لوله ارسال گردد.

**در صورتی که فرد تماس یافته اخیراً (یک سال گذشته)آز مایشات ایمنی و تیتر آنتی بادی را انجام داده است نیازی به ارسال نمونه و چک مجدد تیتر آنتی بادی نیست.